



RELATÓRIO ATIVIDADES JULHO/2024 - ES 02/2023 + ADITAMENTO 01 E 03/2024

Em atendimento ao termo de colaboração entre a Associação de Judô Budokan Peruíbe e a Prefeitura Municipal de Peruíbe / Departamento de Esportes, (ES 02/2023 + Aditamento 01/2024) vimos por meio desta atestar os trabalhos dos monitores esportivos e coordenador, referente ao mês de **JULHO/2024**. O Judô é uma modalidade esportiva de extensão, os alunos são examinados e avaliados pelos critérios da Federação paulista de Judô e Confederação Brasileira de Judô. Os objetivos propostos no plano de trabalho através do termo de colaboração ocorreram de forma satisfatória, damos continuidade aos trabalhos atendendo todas as recomendações dos Protocolos de saúde. O projeto contempla grandes bairros estratégicos na nossa cidade, são eles: Centro, Guaraú, Vila Erminda, Caraguava e Vila Romar. **No mês de julho os atletas participaram dos Jogos Regionais na Cidade de São Caetano do Sul. Houve uma capacitação na cidade de Praia Grande nos dias 20 e 21.** O Projeto de Judô tem um cunho esportivo-educacional, possibilitar aos alunos conhecer, desenvolver e aprimorar conhecimentos teóricos e práticos do Judô, por meio de atividades lúdico-esportivas para o desenvolvimento dos aspectos físicos e motores do esporte, além de aspectos psicológicos, sociais e afetivos aos seus praticantes que lhes possam servir como forma educativa dentro e fora da escola. Praticar uma atividade esportiva que venha a trazer ganhos educativos para sua vida, colaborando com os valores educacionais associados a um melhor modo de viver. Em anexo encaminhamos o relatório fotográfico com as evidencias das aulas aplicadas, planilha quantitativa dos alunos e demonstrativo de faixa etária. Para tanto descrevemos abaixo relatório de aulas de forma individual de cada monitor esportivo.



Resumo das atividades Núcleo Centro de artes Marciais:

Monitores Yago dos Santos, Juan Tavares do Amaral e Andressa dos Santos atenderam em alunos todos os dias da semana e temos a informar o que segue:

- A aula ministrada pelo **Sensei Andressa** desenvolve atividades de técnicas básicas, noção de luta e competição de judô, de forma simplificada e com atividades lúdicas, tendo em vista o público formado por alunos entre 05 e 18 anos de idade. Mesmo tendo como base o método tradicional de ensino do judô é usado uma abordagem integral com uso de jogos e atividades lúdicas com participação mais ativa dos alunos na construção do treino, como introduzir aos alunos nomenclaturas das técnicas e outros aspectos relacionados à atividade, no idioma japonês.
- As aulas ministradas pelo **Sensei Juan tavares** desenvolve um trabalho de força, equilíbrio, flexibilidade, lateralidade e consciência corporal, o público é formado por alunos de diversas idades, influenciando os alunos a criar hábito saudáveis na alimentação e higiene com conversas durante as aulas.
- As aulas ministradas pelo **sensei Yago** : desenvolve um trabalho de alto rendimento dos alunos com técnicas aprimoradas do judô, inicialmente as aulas se dão com alongamento dinâmico e aquecimento sempre utilizando palavras em japonês pra fixar os nomes e números na língua. No uchikomi técnica de golpes trabalhando a resistência e eficiência dos golpes, através de naguekomis e estudo de estratégias por meio do estudo de regras do judô atua, por fim são feitas lutas que após o termino e realizado mais período de alongamento para prevenção de dores musculares.

Resumo das atividades Núcleo Guarau / Centro Comunitário:

Monitora **Glésia** atende em média 15 alunos de segunda, quarta, sexta e sábado e temos a informar o que segue:

- A aula ministrada pelo **Sensei Glésia**: desenvolve um trabalho de iniciação a modalidade com alunos na faixa etária de 05 a 18 anos, tralhando técnicas de quedas e rolamentos praticadas no judô de maneira diferenciada, fazer com que o aluno vivencie algumas técnicas trabalhadas na modalidade com domínio das ações motoras e de locomoção. Construção e outras possibilidades de movimentar-se corporalmente, reelaborando as práticas vivenciadas com apoio do sensei.

Resumo das atividades Núcleo / Vila Erminda:

Monitor **Vanderley** e atende em média 30 alunos todos os dias da semana e temos a informar o que segue:

- A aula ministrada pelo **Sensei Vanderlei**: desenvolve um trabalho de iniciação e alto rendimento dividido em turmas distintas, alunos da iniciação é trabalhado alongamento de membros superiores e inferiores posteriormente inicia-se com aquecimento. A primeira atividade são brincadeiras como pega pega, futebol caranguejo e volt à calma, com a intenção de fazer com que alunos reconheça as possibilidades de movimentação corporal dentro do conteúdo trabalhado, seus limites e seus avanços na execução do movimento,



construindo a partir da reelaboração do conteúdo tralhado outras formas de movimentar-se corporalmente, com apoio dos colegas e sensei. A aula de alto rendimento se desenvolve de maneira dinâmica trabalhando técnicas aprimoradas dos golpes, treinamento físico, treinamento com aproximação e contato, aplicação e desequilíbrio, criação de oportunidade e aplicação dos golpes.

Resumo das atividades Núcleo NAES / Caraguava:

Monitor **Helisson dos Santos** e atende em média 45 alunos todos os dias da semana e temos a informar o que segue:

- A aula ministrada pelo **Sensei Helisson dos Santos** desenvolve atividades de técnicas básicas, noção de luta e competição de judô, de forma simplificada e com atividades lúdicas, tendo em vista o público formado por alunos entre 05 e 18 anos de idade e alunos de alto rendimento. Mesmo tendo como base o método tradicional de ensino do judô é usado uma abordagem integral com uso de jogos e atividades lúdicas com participação mais ativa dos alunos na construção do treino, como introduzir aos alunos nomenclaturas das técnicas e outros aspectos relacionados à atividade, no idioma japonês.

Monitor **Pedro Heisneberg** e atende em média 25 alunos de terça e quarta e temos a informar o que segue:

- A aula ministrada pelo **Sensei Pedro** desenvolve um trabalho de iniciação a modalidade com alunos na faixa de 05 a 18 anos, trabalhando técnicas de quedas e rolamentos praticadas no judô de maneira diferenciada, fazer com que o aluno vivencie algumas técnicas trabalhadas na modalidade com domínio das ações motoras e de locomoção. Construção e outras possibilidades de se movimentar corporalmente, reelaborando as práticas vivenciadas com o apoio do sensei, aplicação em conjunto de entradas de golpes, definidos por idade e peso, preparando os alunos para os campeonatos anuais.

Monitor **Gabriel** atende em média 41 alunos de terça, quarta e sexta e temos a informar o que segue:

- A aula ministrada pelo **Sensei Gabriel Balotta**: desenvolve um trabalho de iniciação a modalidade com alunos na faixa etária de 05 a 18 anos, trabalhando técnicas de quedas e rolamentos praticadas no judô de maneira diferenciada, fazer com que o aluno vivencie algumas técnicas trabalhadas na modalidade com domínio das ações motoras e de locomoção. Construção e outras possibilidades de movimentar-se corporalmente, reelaborando as práticas vivenciadas com apoio do sensei.

Resumo das atividades Núcleo Vila Romar/Delcélia :

Monitor **Pedro Heisneberg** e atende em média 50 alunos de segunda, quarta e sexta e temos a informar o que segue:





- A aula ministrada pelo **Sensei Pedro** desenvolve um trabalho de iniciação a modalidade com alunos na faixa de 05 a 18 anos, trabalhando técnicas de quedas e rolamentos praticadas no judô de maneira diferenciada, fazer com que o aluno vivencie algumas técnicas trabalhadas na modalidade com domínio das ações motoras e de locomoção. Construção e outras possibilidades de se movimentar corporalmente, reelaborando as práticas vivenciadas com o apoio do sensei, aplicação em conjunto de entradas de golpes, definidos por idade e peso, preparando os alunos para os campeonatos anuais.

Coordenação:

O projeto é coordenado por Aristides de Souza com uma carga horária de 40 horas semanais onde, Coordena todas as atividades nos polos esportivos atendendo o planejamento do plano de trabalho, organizando as inscrições e controle de presença, analisando sistematicamente o planejamento dos monitores/Senseis e os dados, adotando medidas necessárias para os ajustes, distribuindo a carga horária prevendo desenvolvimento de atividades sistemáticas, intercaladas com as ações de coordenação, realizando reuniões com os monitores/Sensei e outras lideranças semanalmente, planejando e avaliando as ações do projeto.

As aulas são ministradas em núcleos da cidade, em pontos específicos centro/bairro, democratizando a participação e o acesso dos usuários, oferecendo atividades físicas, esportivas e de lazer nos respectivos polos esportivos como melhoria da qualidade de vida, às diferentes faixas etárias. Incentivar a formação de base esportiva, como forma de descoberta de talentos esportivos, para Torneios Municipais, Intermunicipais, Inter-regionais e estaduais.

Prosseguimos no atendimento das metas previstas nos atendimentos dos bairros, proposta neste plano de trabalho em concordância com o convênio desta associação com a prefeitura municipal de Peruíbe.

Sendo o que tínhamos para o momento, aproveitamos o ensejo para renovar nossos protestos de estima e consideração.

Peruíbe, 31 de Julho de 2024.

Paulo Sergio de Almeida
Presidente da Associação de Judô Budokan de Peruíbe (AJB)

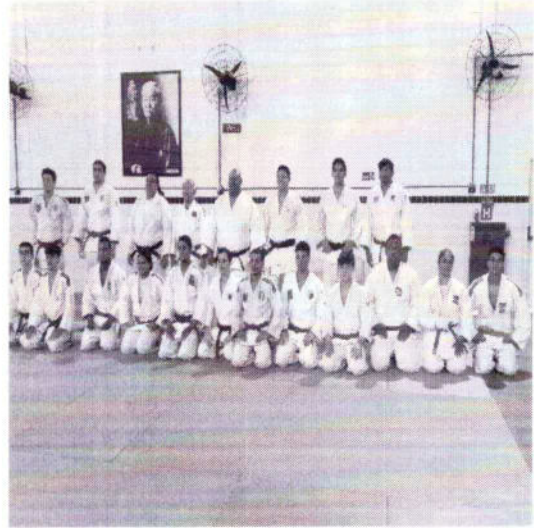

A blue scribble or signature, possibly a mark or a signature, located in the bottom right corner of the page.

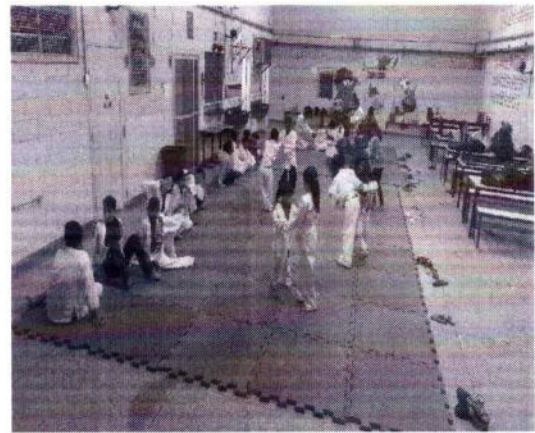
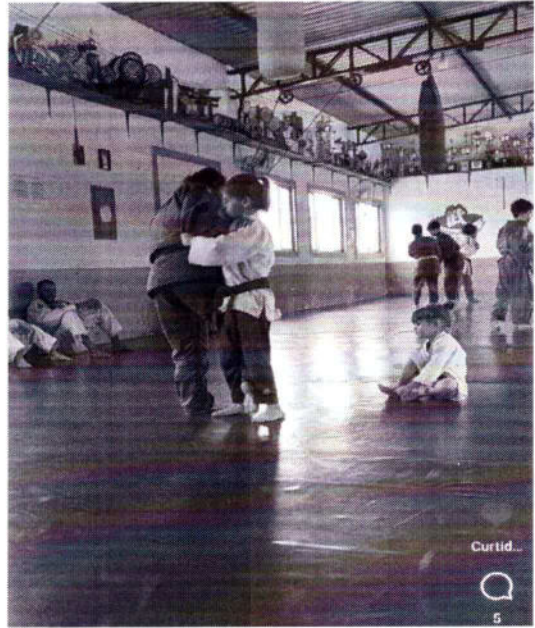

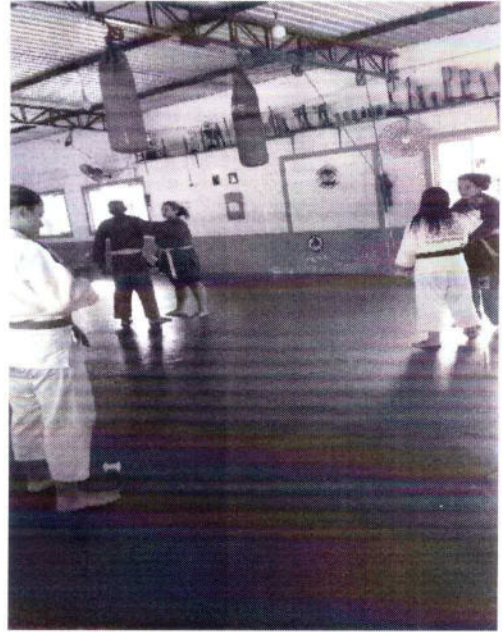

[Handwritten signature]





ASSOCIAÇÃO DE JUDO BUDOKAN DE PERUIBE

DEMONSTRATIVO DE FAIXA ETÁRIA POR ATIVIDADE

MÊS DE JULHO DE 2024 ;RESPONSÁVEL: ANDRESSA DOS SANTOS SOARES

NUCLEO : CENTRO DE ARTES MARCIAIS DIAS 2ª ,4ª e 6ª FEIRAS

ATIVIDADE : JUDÔ HORARIOS 9.00 HRS AS 11.30 HRS

Faixa etária de 4 à 8 anos	5
Faixa etária de 9 à 12 anos	15
Faixa etária de acima de 12 anos	9
Total de alunos	Total de

RESUMO DAS AULAS APLICADAS

AULAS E OBSERVAÇÕES:	
1ª	Iniciamos as aulas com condicionamento físico alongamentos ,específicos e e algumas brincadeiras para descontrair os alunos iniciantes e de pequena idade .
2ª	Fazemos quedas laterais frontais e de costas ,para todas as classes de idades ,fazendo variações d de keime para que não aja acidentes ao atletas jogaram nas lutas que fazemos
3ª	Passamos aos mesmos variação de golpes e contra golpes e preparamos os mesmos para fazer randore , em Tati-wasa e NE -wasa ,em pé e solo.
4	Treinos específicos aos alunos de 5 a 8 anos com variações de golpes para sua idade, treino pouco mais avançados para alunos de 9 anos acima Também temos atenção com alguns atletas especiais ,com autismo, nos dois horários manha e a tarde e precisa de atenção e treinos diferenciado ,e participa das aulas junto aos outro atletas e com cuidados específicos .

ANDRESSA DOS SANTOS SOARES

Andressa dos Santos Soares

ASSOCIAÇÃO JUDO BUDOKAN PERUIBE

Rua : AVENIDA SÃO JOAÃO Nº411 FUNDOS-

Centro de Peruíbe/SP - 11750-000

CNPJ 01772996/0001-16

PROJETO: ESPORTE PARA TODOS NÚCLEO :CENTRO ARTES MARCIAIS MONITOR ; ANDRESSA SANTOS SOARES

Mês: JULHO 2024 -Atividade:JUDÔ - DIAS DA SEMANA: SEGUNDA , QUARTA E SEXTA-FEIRA Horário: 09:00 AS 11:30 H5

LISTA DE PRESENÇA

ALUNO	DATA	2	3	4	6	9	10	11	13	16	17	18	20	23	24	25	27	30	31	idade	TELEFONE
1	Isabele Fernandes	F	F	F	F	F	F	F	F	F	F	F	F								
2	Guilherme Fernandes	F	F	F	F	F	F	F	F	F	F	F	F								
3	Vitor Martins Banon	C	C	C	C	C	C	C	C	C	C	C	C								
4	Luiz Fernando Ioschi Pinto	C	C	C	C	C	C	C	C	C	C	C	C								
5	Isabela Soares dos S. Silva	C	C	C	C	C	C	C	C	C	C	C	C								
6	João Guilherme	C	C	C	C	C	C	C	C	C	C	C	C								
7	Enzo Li	C	C	C	C	C	C	C	C	C	C	C	C								
8	Kretã Borum	F	C	C	C	C	C	C	C	C	C	C	C								
9	João Paulo Sandrini Sena	F	C	C	C	C	C	C	C	C	C	C	C								
10	Davi Moreira	F	C	C	C	C	C	C	C	C	C	C	C								
11	Enzo Henrique S. Tamashiro	C	C	C	C	C	C	C	C	C	C	C	C								
12	Mariana Rodrigues Lopes	F	C	C	C	C	C	C	C	C	C	C	C								
13	Eduardo Rodrigues Lopes	C	C	C	C	C	C	C	C	C	C	C	C								
14	Dexte Grillo Fitipaldi	C	C	C	C	C	C	C	C	C	C	C	C								
15	Donnie Samuel Cunha	F	C	C	C	C	C	C	C	C	C	C	C								
16	Josué Rossi	C	C	C	C	C	C	C	C	C	C	C	C								
17	Arthur Kenjidantas Baba	C	C	C	C	C	C	C	C	C	C	C	C								
18	Emanuel dos S. Costa	C	C	C	C	C	C	C	C	C	C	C	C								
19	João Pedro Rodrigues	C	C	C	C	C	C	C	C	C	C	C	C								
20	Gustavo	C	C	C	C	C	C	C	C	C	C	C	C								
21	Luiz Guilherme da Silva	C	C	C	C	C	C	C	C	C	C	C	C								
22	Laura Maximo	C	C	C	C	C	C	C	C	C	C	C	C								
23	Ana Julia Maximo	C	C	C	C	C	C	C	C	C	C	C	C								
24	Helois Andrighetto	C	C	C	C	C	C	C	C	C	C	C	C								
25	Gustavo Pierre de Oliveira	C	C	C	C	C	C	C	C	C	C	C	C								
26	Nicola Henrique Alves	F	C	C	C	C	C	C	C	C	C	C	C								
27	Jean Kauã Alves	F	C	C	C	C	C	C	C	C	C	C	C								
28	Juliana Alves	C	C	C	C	C	C	C	C	C	C	C	C								
29	Nayara Pantel	C	C	C	C	C	C	C	C	C	C	C	C								
30																					
31																					
32																					
33																					
34																					
35																					
36																					
37																					
38																					
39																					
40																					
41																					
42																					
43																					
44																					
45																					
46																					
47																					
48																					
49																					
50																					
51																					
52																					
53																					
54																					
55																					
56																					
57																					
58																					
59																					
60																					

Professor: ANDRESSA DOS SANTOS SOARES Assinatura: *Andressa dos Santos Soares*
 Comissão Fiscalizadora: _____ Data: 03/08/2024



ASSOCIAÇÃO DE JUDO BUDOKAN DE PERUIBE

DEMONSTRATIVO DE FAIXA ETÁRIA POR ATIVIDADE

MÊS DE julho DE 2024 ;RESPONSÁVEL:GLESIA MARIA DE OLIVEIRA

NUCLEO : CENTRO COMUNITARIO DO GUARAÚ ; DIAS 2ª -4ª , 6ª E SABADO

ATIVIDADE : JUDÔ

HORARIOS SEGUNDA,QUARTA , SEXTA DAS 18,00 HRS 20,00 HRS SÁBADO DAS 07:00 AS 09:00 HRS

Faixa etária de 6 à 8 anos	3
Faixa etária de 9 à 12 anos	5
Faixa etária de acima de 12 anos	5
Total de alunos	Total de 13

RESUMO DAS AULAS APLICADAS

AULAS E OBSERVAÇÕES:	
1ª	Iniciamos as aulas com condicionamento físico alongamentos ,específicos e e algumas brincadeiras para descontrair os alunos iniciantes e de pequena idade .
2ª	Fazemos quedas laterais frontais e de costas ,para todas as classes de idades ,fazendo variações d de keime para que não aja acidentes ao atletas jogaram nas lutas que fazemos
3ª	Treinamento de Tati waza de lutas em pé ,e em ne waza para lutas quando estiver caído no dojo saidas de imobilização.
4	Treinos específicos aos alunos de 6 a 8 anos com variações de golpes para sua idade, treino pouco mais avançados para alunos de 9 anos acima .treinos físico ,brincadeiras didáticas, treinos técnico para melhor redimenro dos atletas

MONITOR (A) : Glesia Maria de Oliveira

ASSOCIAÇÃO JUDO BUDOKAN PERUIBE

Rua : AVENIDA SÃO JOAÕ Nº411 FUNDOS-
 Centro de Peruipe/SP - 11750-000
 CNPJ 01772996/0001-16

PROJETO: ESPORTE PARA TODOS NÚCLEO :CENTRO COMUNITARIO DO GUARAÚ MONITOR ; GLESIA MARIA DE OLIVEIRA

Mês: julho 2024-Atividade:JUDÔ - DIAS : SEGUNDA ,QUARTA e SEXTA-FEIRA Horário: 18,00 AS 20,00 HS ,SABADO DAS 07:,00HRS AS 09:00 HRAS

LISTA DE PRESENÇA

ALUNO	DATA	1	3	5	6	8	10	12	13	15	17	19	20	22	24	26	27	29	31	idade	TEL
1 Luara walz		C	A	R	C	C	C	C	C	C	C	C	C	C	C	C	C	C	C		
2 Igor chius		C	F	C	C	C	C	C	C	C	C	C	C	C	C	C	C	C	C		
3 Gabriel Gonçalves		C	C	C	C	C	C	C	C	C	C	C	C	C	C	C	C	C	C		
4 Gabriel Freitas de Lima		C	F	C	C	C	C	C	C	C	C	C	C	C	C	C	C	C	C		
5 Benoe prado		C	C	C	C	C	C	C	C	C	C	C	C	C	C	C	C	C	C		
6 Marcos Prado		C	C	C	C	C	C	C	C	C	C	C	C	C	C	C	C	C	C		
7 Maria Laura Ribeiro		C	C	C	C	C	C	C	C	C	C	C	C	C	C	C	C	C	C		
8 Sheron Conceição De Oliveira		C	C	C	C	C	C	C	C	C	C	C	C	C	C	C	C	C	C		
9 Manuela campos de sosa		C	C	C	C	C	C	C	C	C	C	C	C	C	C	C	C	C	C		
10 Kamilla prado		C	C	C	C	C	C	C	C	C	C	C	C	C	C	C	C	C	C		
11 Theo campos sales		C	C	C	C	C	C	C	C	C	C	C	C	C	C	C	C	C	C		
12 Jorge Luiz Gonçalves		C	C	C	C	C	C	C	C	C	C	C	C	C	C	C	C	C	C		
13 Iicon																					
14																					
15																					
16																					
17																					
18																					
19																					
20																					
21																					
22																					
23																					
24																					
25																					
26																					
27																					
28																					
29																					
30																					
31																					
32																					
33																					
34																					
35																					
36																					
37																					
38																					
39																					
40																					
41																					
42																					
43																					
44																					
45																					
46																					
47																					
48																					
49																					
50																					
51																					
52																					
53																					
54																					
55																					
56																					
57																					
58																					
59																					
60																					

PROFESSOR (A) GLESIA MARIA DE OLIVEIRA	Assinatura: <i>Glesia Maria de Oliveira</i>	
Comissão Fiscalizadora:	Assinatura:	data: / /
Nome:	Assinatura:	data:



ASSOCIAÇÃO DE JUDÔ BUDOKAN PERUIBE

RUA ;AV. SÃO JOÃO 411 CENTRO DE PERUIBE

CNPJ;01772996/0001-16

DEMONSTRATIVO DE FAIXA ETÁRIA POR ATIVIDADE

MÊS; JULHO/2024 RESPONSÁVEL: VANDERLEY RIBEIRO DA SILVA JR

Núcleo: VILA ERMINDA

Dias: 2^a, 3^a, 4^a, 5^a e 6^a feiras

Atividade: Judô

Horários: 17h as 21:30h

Faixa etária de 4 à 8 anos	7
Faixa etária de 9 à 12 anos	15
Faixa etária de acima de 12 anos	6
Total de alunos	28

Resumo das aulas aplicadas

AULAS E OBSERVAÇÕES.	
NESTE MÊS TIVEMOS O INICIO DO PERÍODO COMPETITIVO, DANDO SEQUÊNCIA NO TRABALHO PROPOSTO COM AS CRIANÇAS E ADOLESCENTES, COM RESULTADOS POSITIVOS, EM CONSTANTE EVOLUÇÃO DOS ATLETAS PARA COMPETIÇÕES FUTURAS.	
1 ^a	INÍCIO ;ALONGAMENTOS E EXERCÍCIOS ,PRÓPRIOS PARA A ATIVIDADE
2 ^a	UKEMI ; QUEDAS , LATERAIS ,FRONTAIS ,COSTAS ,EM TODAS AS AULAS SÃO REPETIDAS , PARA MELHOR APERFEIÇOAMENTO
3 ^a	APLICAÇÃO EM CONJUNTO DE ENTRADAS DE GOLPES ,NE-WAZA , TATHI-WAZA ,DEFINIDOS POR IDADE E PESO APROXIMADO PARA EVITAR ACIDENTES. EM SEGUIDA FAZEMOS O HANDORI (LUTA DO JUDÔ).
4	NESTE MÊS TIVEMOS O RETORNO DAS AULAS PRESENCIAIS TOMANDO TODOS OS CUIDADOS COM ÁLCOOL GEL, MASCARA E AFERIÇÃO DE TEMPERATURA NO INICIO DO TREINO.



ASSOCIAÇÃO JUDO BUDOKAN PERUIBE
 Avenida São Joao, 411 - Fundos / Centro - Peruíbe/SP
 CNPJ: 01.772.996/0001-16

PROJETO: ESPORTE PARA TODOS

NÚCLEO: VILA ERMINDA MONITOR: VANDERLEY RIBEIRO DA SILVA JR

MÊS: JULHO 2024 ATIVIDADE: JUDÔ DIAS DA SEMANA: 2ª, 3ª, 4ª, 5ª e 6ª Horários: 17:00 as 21:30

DATA	LISTA DE PRESENÇA												idade	TELEFONE											
	01/07	02/07	03/07	04/07	05/07	08/07	09/07	10/07	11/07	12/07	15/07	16/07			17/07	18/07	19/07	22/07	23/07	24/07	25/07	26/07	29/07	30/07	31/07
ALUNO																									
1 AGATHA BEATRIZ SEMEÃO	F	C	C	C	C	C	C	F	L	F	F	C	F	F	C	C	C	R	L	F	C	C	C	13	998063905
2 ANA CAROLINA LARA	C	C	F	C	C	C	C	C	F	C	C	C	C	C	B	C	F	C	C	C	C	C	C	13	991733219
3 BRYAN GABRIEL SANTOS	C	C	C	C	F	C	F	C	F	C	C	F	F	C	C	F	C	F	C	C	F	C	C	13	996041814
4 DANIEL BARANCO	F	C	F	C	C	C	C	C	C	C	F	C	C	C	F	C	F	C	F	C	C	C	C		
5 EDIVALDO GUILHERME SEMEÃO	C	C	C	C	C	C	F	F	C	C	C	C	C	C	C	C	C	C	C	C	C	F	C	13	998063905
6 EDUARDO FERREIRA OLIVEIRA	F	C	F	C	C	C	C	C	C	C	C	C	F	C	C	F	F	C	C	C	C	C	F	13	982029213
7 GABRIELE SILVA DE ANDRADE	C	C	C	C	F	F	C	C	F	C	C	F	C	C	C	C	C	C	C	C	C	C	C	13	981696061
8 GLEYSON SANTOS DA SILVA	C	C	F	C	C	C	C	C	C	C	C	C	C	C	F	F	C	F	C	C	F	C	C	13	996115831
9 GUSTAVO ANTUNES DA SILVA	C	F	C	C	F	F	C	F	C	C	C	C	F	C	C	C	C	F	C	C	C	C	C	13	997433547
10 JOSE AMARO MENDES	C	C	C	C	C	C	C	C	F	C	C	F	C	C	C	C	C	C	C	C	C	C	C	13	974043096
11 LEONARDO MOISES DE LARA	C	C	F	C	C	F	F	C	C	C	C	C	F	C	F	F	C	C	F	C	C	C	C	13	991560012
12 LUIZ GUSTAVO DIAS	F	C	C	C	C	C	C	F	C	C	F	C	C	C	C	C	C	C	C	C	C	C	C		
13 LUIZ GABRIEL DE LIMA CIRINO	C	C	F	C	C	C	C	C	C	C	C	C	F	F	C	C	F	C	C	C	C	F	C	13	991076459
14 LUCAS LOPES BRITO	C	C	C	C	C	F	C	C	F	C	C	F	C	C	F	C	C	C	C	F	C	C	F	11	994057919
15 MURILO SALGADO MARTINS	C	F	C	C	C	C	F	F	C	C	C	F	C	C	C	C	F	C	C	C	C	C	C	13	991956387
16 MARIA ELENA PAULA SANTOS	C	C	F	C	F	C	F	C	C	F	C	C	C	F	C	C	C	C	F	C	F	C	C	13	997068638
17 MATHEUS DIAS DE SOUZA	C	C	C	C	C	F	C	F	C	C	F	C	F	C	C	F	C	C	C	C	C	C	C		
18 MATEUS CRISTIANO SILVA PIRES	F	C	C	C	C	C	C	C	C	C	C	C	C	C	C	C	F	C	F	C	C	C	C	13	996594396
19 SOFIA	C	C	F	C	C	C	C	F	C	C	C	F	F	C	F	F	C	F	C	C	C	F	C		
20 VINICIUS SALGADO MARTINS	C	C	C	C	C	F	C	C	F	C	F	C	C	C	C	C	C	C	C	F	C	C	F		
21 YASMIM LEITE PEREIRA	F	C	C	F	C	C	C	C	F	C	C	F	C	C	C	C	C	F	C	C	C	C	C	13	997183263
22 TCHELLO LERONARDO AMORIM	C	C	C	C	C	C	C	F	C	C	C	C	C	F	C	F	C	C	C	C	C	C	C	13	996577062
23 JOÃO VITOR MARCIEL SANTOS	C	C	F	C	C	C	F	C	C	C	C	F	C	C	C	C	F	C	C	C	C	C	C		
24 PATRICK GABRIEL LOPES COSTA	F	C	C	C	C	F	C	C	F	C	C	C	C	C	C	F	C	F	C	C	L	C	C	13	997163586
25 YASMIM BERLAMINO DA SILVA	C	C	C	F	C	C	C	F	C	C	C	F	C	F	C	C	C	C	C	C	C	C	C		
26 YURI WILSON BALDOINO	F	C	F	C	C	C	F	C	C	F	F	C	C	C	F	C	F	C	F	C	C	F	F		
27 BERNARDO GOES PEREIRA DE S.	C	C	C	C	C	C	C	F	C	C	C	C	F	C	C	C	C	C	C	C	C	C	C	13	988195677
28 BRYAN GOES PEREIRA DE S.	C	C	F	C	C	F	C	C	F	C	C	C	F	C	C	C	F	C	C	F	C	C	F	13	988195677
29																									
30																									
31																									
32																									
33																									
34																									
35																									
36																									
37																									
38																									
39																									
40																									
41																									
42																									
43																									
44																									
45																									
46																									

Professor: VANDERLEY RIBEIRO DA SILVA JR Assinatura: *Vanderley* Data: 31/07/2024

Comissão Fiscalizadora: Assinatura: _____ Data: ____/____/____

Nome: _____ Assinatura: _____ Data: ____/____/____



ASSOCIAÇÃO DE JUDÔ BUDOKAN PERUIBE

RUA ;AV. SÃO JOÃO 411 CENTRO DE PERUIBE

CNPJ;41.661.563/0001-08

DEMONSTRATIVO DE FAIXA ETÁRIA POR ATIVIDADE

MÊS JULHO/ 2024 RESPONSÁVEL: PEDRO VICTOR HEISNEBERG RIBEIRO

Núcleo: CARAGUAVA (NIP)

Dias: 3ª, 4ª feiras

Atividade: Judô

Horários: Ter, Quar das 13:00 as 16:00

Faixa etária de 4 à 8 anos	10
Faixa etária de 9 à 12 anos	7
Faixa etária de acima de 12 anos	5
Total de alunos	22

Resumo das aulas aplicadas

AULAS E OBSERVAÇÕES: AULAS PARA ALUNOS ESPECIAIS, ACOMPANHAMENTO ESPECIFICO.	
1	INICIO: ALONGAMENTOS E EXERCICIOS, PROPRIOS PARA A ATIVIDADE. USANDO METODOS LURDICOS EM ALGUNS CASOS PARA O MELHOR APRENDIZADO.
2	UKEMI :APRENDIZAGEM SOBRE AS QUEDAS: LATERAIS, FRONTAIS, COSTAS, EM TODAS AS AULAS SAÕ REPETIDAS, PARA MELHOR APERFEIÇOAMENTO.
3	APLICAÇÃO EM CONJUNTO DE ENTRADAS DE GOLPES, NE-WAZA, TATHI-WAZA, DEFINIDOS POR IDADE, PESO E TAMANHO APROXIMADO PARA EVITAR ACIDENTES, COM UM ACOMPANHAMENTO MAIS INTENÇO POR CONTA DE SUAS DIFICULDADE.
4	RANDORI HORA NA QUAL O ALUNO IRA COLOCAR EM PRATICA AQUILO QUE APRENDEU, NO TATHI-WAZA OU NE-WAZA, COM PARCEIROS DO MESMO TAMANHO E PESO PARA NÃO HAVER ACIDENTES COM UM ACOMPANHAMENTO PARA QUE NENHUM DOS ALUNOS SE MACHUQUEM.



ASSOCIAÇÃO JUDO BUDOKAN PERUIBE
 Avenida São Joao, 411 - Fundos / Centro - Peruíbe/SP
 CNPJ: 42.6661.5630001-08

PROJETO: ESPORTE PARA TODOS NÚCLEO: NAES CARAGUAVA MONITOR : PEDRO V. HEISNEBERG RIBEIRO

MÊS: JULHO/2024 ATIVIDADE: JUDÔ DIAS DA SEMANA: TERÇA- FEIRA E QUARTA-FEIRA ; HORÁRIO 13:00 as 16:00

LISTA DE PRESENÇA

ALUNO	DATA																															Idade	TELEFONE	
	01	02	03	04	05	06	07	08	09	10	11	12	13	14	15	16	17	18	19	20	21	22	23	24	25	26	27	28	29	30	31			
1 Ana Gabriela nardes da Silva	X	X	X	X	X	X	X	X	X	X	X	X	X	X	X	X	X	X	X	X	X	X	X	X	X	X	X	X	X	X	X	X	14	X
2 Julia Camargo Vianna da conceição	X	X	X	X	X	X	X	X	X	X	X	X	X	X	X	X	X	X	X	X	X	X	X	X	X	X	X	X	X	X	X	X	13	
3 Mirela nascimento Mendonça	X	X	X	X	X	X	X	X	X	X	X	X	X	X	X	X	X	X	X	X	X	X	X	X	X	X	X	X	X	X	X	X	11	
4 Pedro dos Santos Santiago	X	X	X	X	X	X	X	X	X	X	X	X	X	X	X	X	X	X	X	X	X	X	X	X	X	X	X	X	X	X	X	6		
5 Pietro soares dos santos	X	X	X	X	X	X	X	X	X	X	X	X	X	X	X	X	X	X	X	X	X	X	X	X	X	X	X	X	X	X	X	8		
6 Juliano Francisco nardes viera	X	X	X	X	X	X	X	X	X	X	X	X	X	X	X	X	X	X	X	X	X	X	X	X	X	X	X	X	X	X	X	12		
7 Brian Feliciano Silva	X	X	X	X	X	X	X	X	X	X	X	X	X	X	X	X	X	X	X	X	X	X	X	X	X	X	X	X	X	X	X	10		
8 Luisa Damares Borges	X	X	X	X	X	X	X	X	X	X	X	X	X	X	X	X	X	X	X	X	X	X	X	X	X	X	X	X	X	X	X	10		
9 Beatriz Alves de Oliveira	X	X	X	X	X	X	X	X	X	X	X	X	X	X	X	X	X	X	X	X	X	X	X	X	X	X	X	X	X	X	X	10		
10 Guilherme Henrique Cavalcante Lucas	X	X	X	X	X	X	X	X	X	X	X	X	X	X	X	X	X	X	X	X	X	X	X	X	X	X	X	X	X	X	X	13		
11 João Victor Cavalcante Lucas	X	X	X	X	X	X	X	X	X	X	X	X	X	X	X	X	X	X	X	X	X	X	X	X	X	X	X	X	X	X	X	13		
12 Mariana Santiago de Jesus	X	X	X	X	X	X	X	X	X	X	X	X	X	X	X	X	X	X	X	X	X	X	X	X	X	X	X	X	X	X	X	8		
13 Manuelé ferreira de Souza	X	X	X	X	X	X	X	X	X	X	X	X	X	X	X	X	X	X	X	X	X	X	X	X	X	X	X	X	X	X	X	8		
14 Lara Sofia Lima da Silva	X	X	X	X	X	X	X	X	X	X	X	X	X	X	X	X	X	X	X	X	X	X	X	X	X	X	X	X	X	X	X	8		
15 Maria Beatriz Pereira	X	X	X	X	X	X	X	X	X	X	X	X	X	X	X	X	X	X	X	X	X	X	X	X	X	X	X	X	X	X	X	12		
16 Ana Luiza Medeiros da Silva	X	X	X	X	X	X	X	X	X	X	X	X	X	X	X	X	X	X	X	X	X	X	X	X	X	X	X	X	X	X	X	13		
17 Sofia	X	X	X	X	X	X	X	X	X	X	X	X	X	X	X	X	X	X	X	X	X	X	X	X	X	X	X	X	X	X	X	5		
18 Valentina Lorena Rodrigues da cruz	X	X	X	X	X	X	X	X	X	X	X	X	X	X	X	X	X	X	X	X	X	X	X	X	X	X	X	X	X	X	X	6		
19 Clara charma Alves de Jesus Santana	X	X	X	X	X	X	X	X	X	X	X	X	X	X	X	X	X	X	X	X	X	X	X	X	X	X	X	X	X	X	X	6		
20 Laiane Soraia Ilima	X	X	X	X	X	X	X	X	X	X	X	X	X	X	X	X	X	X	X	X	X	X	X	X	X	X	X	X	X	X	X	8		
21 Eloisa soares Macedo	X	X	X	X	X	X	X	X	X	X	X	X	X	X	X	X	X	X	X	X	X	X	X	X	X	X	X	X	X	X	X	7		
22 Sofia Camargo Viana Santos	X	X	X	X	X	X	X	X	X	X	X	X	X	X	X	X	X	X	X	X	X	X	X	X	X	X	X	X	X	X	X	10		

Professor: PEDRO VICTOR H. RIBEIRO

Assinatura:

Data: 31/07/2024

Comissão Fiscalizadora:

Nome:

Assinatura:

Data: 31/07/2024



ASSOCIAÇÃO DE JUDÔ BUDOKAN PERUIBE

RUA ;AV. SÃO JOÃO 411 CENTRO DE PERUIBE

CNPJ;41.661.563/0001-08

DEMONSTRATIVO DE FAIXA ETÁRIA POR ATIVIDADE

MÊS JULHO/ 2024 RESPONSÁVEL: PEDRO VICTOR HEISNEBERG RIBEIRO

Núcleo: DELCELIA Dias: 2^a, 4^a, e 6^a feiras

Atividade: Judô Horários: Seg, Qua, Sex : das 17:30 as 21:30

Faixa etária de 4 à 8 anos	10
Faixa etária de 9 à 12 anos	30
Faixa etária de acima de 12 anos	3
Total de alunos	43

Resumo das aulas aplicadas

AULAS E OBSERVAÇÕES:	
1	INICIO: A LONGAMENTOS E EXERCÍCIOS, PRÓPRIOS PARA A ATIVIDADE. USANDO MÉTODOS LÚDICOS EM ALGUNS CASOS PARA O MELHOR APRENDIZADO.
2	UKEMI :APRENDIZAGEM SOBRE AS QUEDAS: LATERAIS, FRONTAIS, COSTAS, EM TODAS AS AULAS SÃO REPETIDAS, PARA MELHOR APERFEIÇOAMENTO.
3	APLICAÇÃO EM CONJUNTO DE ENTRADAS DE GOLPES, NE-WAZA, TATHI-WAZA, DEFINIDOS POR IDADE, PESO E TAMANHO APROXIMADO PARA EVITAR ACIDENTES.
4	RANDORI HORA NA QUAL O ALUNO IRA COLOCAR EM PRÁTICA AQUILO QUE APRENDEU, NO TATHI-WAZA OU NE-WAZA, COM PARCEIROS DO MESMO TAMANHO E PESO PARA NÃO HAVER ACIDENTES.



ASSOCIAÇÃO DE JUDÔ BUDOKAN PERUIBE

RUA ;AV. SÃO JOÃO 411 CENTRO DE PERUIBE

CNPJ;49.087.096/0001-66

DEMONSTRATIVO DE FAIXA ETÁRIA POR ATIVIDADE

MÊS JULHO/ 2024 RESPONSÁVEL: HELISSON DE JESUS SANTOS

Núcleo: CARAGUAVA (NAES) Dias: 2ª,3ª, 4ª,5ª e 6ª feiras

Atividade:Judô Horários: Seg, Ter, Qua, Qui e Sex : das 18:00 as 21:30

Faixa etária de 4 à 8 anos	1
Faixa etária de 9 à 12 anos	16
Faixa etária de acima de 12 anos	1
Total de alunos	18

Resumo das aulas aplicadas

AULAS E OBSERVAÇÕES:	
1ª	INICIO: ALONGAMENTOS E EXERCICIOS, PROPRIOS PARA A ATIVIDADE. USANDO METODOS LURDICOS EM ALGUNS CASOS PARA O MELHOR APRENDIZADO.
2ª	UKEMI :APRENDIZAGEM SOBRE AS QUEDAS: LATERAIS, FRONTAIS, COSTAS, EM TODAS AS AULAS SAÕ REPETIDAS, PARA MELHOR APERFEIÇOAMENTO.
3ª	APLICAÇÃO EM CONJUNTO DE ENTRADAS DE GOLPES, NE-WAZA, TATHI-WAZA, DEFINIDOS POR IDADE, PESO E TAMANHO APROXIMADO PARA EVITAR ACIDENTES.
4	RANDORI HORA NA QUAL O ALUNO IRA COLOCAR EM PRATICA AQUILO QUE APRENDEU, NO TATHI-WAZA OU NE-WAZA, COM PARCEIROS DO MESMO TAMANHO E PESO PARA NÃO HAVER ACIDENTES.
5	JANEIRO: MÊS DE INSCRIÇÃO E INFORMAÇÕES DE HORARÍOS AOS PAIS, DO DIA 05/01 AO DIA 31/01.

Helisson de J. Santos



ASSOCIAÇÃO DE JUDÔ BUDOKAN PERUIBE

RUA ;AV. SÃO JOÃO 411 CENTRO DE PERUIBE

CNPJ;41.661.563/0001-08

DEMONSTRATIVO DE FAIXA ETÁRIA POR ATIVIDADE

MÊS Julho/ 2024 RESPONSÁVEL: GABRIEL BALOTTA DO PRADO

Núcleo: NAES CARAGUAVA Dias: 3º e 4º feiras

Atividade:Judô Horários: 12:00 as 14:00

PROFESSOR: GABRIEL BALOTTA DO PRADO

Faixa etária de 4 à 8 anos	17
Faixa etária de 9 à 12 anos	0
Faixa etária de acima de 12 anos	0
Total de alunos	17

Resumo das aulas aplicadas

AULAS E OBSERVAÇÕES:	
1ª	INICIO: ALONGAMENTOS E EXERCICIOS, PROPRIOS PARA A ATIVIDADE. USANDO METODOS LURDICOS EM ALGUNS CASOS PARA O MELHOR APRENDIZADO.
2ª	UKEMI :APRENDIZAGEM SOBRE AS QUEDAS: LATERAIS, FRONTAIS, COSTAS, EM TODAS AS AULAS SÃO REPETIDAS, PARA MELHOR APERFEIÇOAMENTO.
3ª	APLICAÇÃO EM CONJUNTO DE ENTRADAS DE GOLPES, NE-WAZA, TATHI-WAZA, DEFINIDOS POR IDADE, PESO E TAMANHO APROXIMADO PARA EVITAR ACIDENTES.
4	RANDORI HORA NA QUAL O ALUNO IRA COLOCAR EM PRATICA AQUILO QUE APRENDEU, NO TATHI-WAZA OU NE-WAZA, COM PARCEIROS DO MESMO TAMANHO E PESO PARA NÃO HAVER ACIDENTES.



ASSOCIAÇÃO JUDO BUDOKAN PERUIBE
 Avenida São Joao, 411 - Fundos / Centro - Peruíbe/SP / 11750-000
 CNPJ: 42.6661.5630001-08

PROJETO: ESPORTE PARA TODOS NÚCLEO: NAES CARAGUAVA MONITOR : GABRIEL BALOTTA DO PRADO

MÊS: JULHO / 2024 ATIVIDADE: JUDÔ / DIAS DA SEMANA: 3º e 4º feiras das 12:00 as 14:00

LISTA DE PRESENÇA

DATA	1	2	3	4	5	6	7	8	9	10	11	12	13	14	15	16	17	18	19	20	21	22	23	24	25	26	27	28	29	30	31	idade	TELEFONE		
ALUNO	X	X	X	X	X	X	X	X	X	X	X	X	X	X	X	X	X	X	X	X	X	X	X	X	X	X	X	X	X	X	X	X	X	XXX	
1 Antonio Miguel Goes do Nascimento	P	P							P	P							P	P					P	P							P	P	8	13 99730-1438	
2 Bryan Feliciano da Silva	P	P							P	P							P	P					P	P							P	P	8	13 99770-8103	
3 Douglas calixto da Silva	P	P							P	P							P	P					P	P							P	P	8	13 99748-8805	
4 FELIPE Ramos de Souza	P	P							P	P							P	P					P	P							P	P	8	13 99606-2387	
5 Laiane Soraya Lima da Silva	P	P							P	P							P	P					P	P							P	P	6	13 99770-8103	
6 Lara Akemy Hiramatsu	P	F							P	P							P	P					P	P							P	P	7	13 99658-4204	
7 Lara Luisa oliveira	P	P							P	P							P	P					P	P							P	P	6	13 99701-7416	
8 Lara Sophia de lima	P	P							P	P							P	P					P	P							P	P	6	13 99659-8301	
9 Luisa Damaris Borges	P	P							P	P							P	F					P	P							P	P	6	13 99770-8103	
10 Maria Cecilia Oliveira	P	P							P	P							P	P					P	P							P	P	5	13 98840-0877	
11 Mariana Santiago de Jesus	F	F							P	P							F	P					P	P							P	P	6	13 99659-8301	
12 Mirela Nascimento Mendonça	P	P							P	P							P	P					P	P							P	P	6	13 99629-2120	
13 Paulo kenji Hiramatsu	P	P							P	P							P	P					P	P							P	P	6	13 99613-4973	
14 Robert da Silva Moreira	F	P							P	P							P	P					P	P							P	P	6	13 99619-6675	
15 Samira Vitoria Barbosa	P	P							P	P							P	P					P	P							P	P	6	13 98844-4719	
16 Shopia menardi	P	P							P	P							P	P					P	P							P	P	8	13 99730-1438	
17 Suellen cristina	P	P							P	P							P	F					F	F							P	P	8	13 99603-8898	
18																																			
19																																			
20																																			
21																																			
22																																			
23																																			
24																																			

Professor: GABRIEL BALOTTA DO PRADO	Assinatura:	Data: ___/___/___
Comissão Fiscalizadora:	Assinatura:	Data: ___/___/___
Nome:	Assinatura:	Data: ___/___/___



ASSOCIAÇÃO DE JUDÔ BUDOKAN PERUIBE

RUA ;AV. SÃO JOÃO 411 CENTRO DE PERUIBE

CNPJ;41.661.563/0001-08

DEMONSTRATIVO DE FAIXA ETÁRIA POR ATIVIDADE

MÊS Julho/ 2024 RESPONSÁVEL: GABRIEL BALOTTA DO PRADO

Núcleo: NAES CARAGUAVA Dias: 6ª feiras

Atividade:Judô Horários: 8:00 AS 10:00 - 13:00 AS 15:00

PROFESSOR: GABRIEL BALOTTA DO PRADO

Faixa etária de 4 à 8 anos	14
Faixa etária de 9 à 12 anos	7
Faixa etária de acima de 12 anos	3
Total de alunos	24

Resumo das aulas aplicadas

AULAS E OBSERVAÇÕES:	
1ª	INICIO: ALONGAMENTOS E EXERCÍCIOS, PRÓPRIOS PARA A ATIVIDADE. USANDO MÉTODOS LÚDICOS EM ALGUNS CASOS PARA O MELHOR APRENDIZADO.
2ª	UKEMI :APRENDIZAGEM SOBRE AS QUEDAS: LATERAIS, FRONTAIS, COSTAS, EM TODAS AS AULAS SÃO REPETIDAS, PARA MELHOR APERFEIÇOAMENTO.
3ª	APLICAÇÃO EM CONJUNTO DE ENTRADAS DE GOLPES, NE-WAZA, TATHI-WAZA, DEFINIDOS POR IDADE, PESO E TAMANHO APROXIMADO PARA EVITAR ACIDENTES.
4	RANDORI HORA NA QUAL O ALUNO IRA COLOCAR EM PRÁTICA AQUILO QUE APRENDEU, NO TATHI-WAZA OU NE-WAZA, COM PARCEIROS DO MESMO TAMANHO E PESO PARA NÃO HAVER ACIDENTES.



ASSOCIAÇÃO JUDO BUDOKAN PERUIBE
 Avenida São Joao, 411 - Fundos / Centro - Peruíbe/SP / 11750-000
 CNPJ: 42.6661.5630001-08

PROJETO: ESPORTE PARA TODOS NÚCLEO: NAES CARAGUAVA MONITOR : GABRIEL BALOTTA DO PRADO

MÊS: Julho/ 2024 ATIVIDADE: JUDÔ / DIAS DA SEMANA: SEXTA FEIRA 8:00 AS 10:00 - 13:00 AS 15:00

LISTA DE PRESENÇA

DATA	1	2	3	4	5	6	7	8	9	10	11	12	13	14	15	16	17	18	19	20	21	22	23	24	25	26	27	28	29	30	31	idade	TELEFONE	
ALUNO	X	X	X	X	X	X	X	X	X	X	X	X	X	X	X	X	X	X	X	X	X	X	X	X	X	X	X	X	X	X	X	X	X	XXX
1 ANNA BEATRIZ BARREIROS RIBEIRO					P							P								P							P						8	13 99730-1438
2 ANTONIO GABRIEL OLIVEIRA SANTOS					P							P								P							P						8	13 99770-8103
3 BRENO NASCIMENTO DE OLIVEIRA					P							P								P							P						9	13 99748-8805
4 CARLOS EDUARDO OLIVEIRA					P							P								P							F						8	13 99606-2387
5 CRYSTOFER KAUE OLIVEIRA SANTOS					P							P								P							P						13	13 99770-8103
6 ENZO GABRIEL TELES NARCISIO					P							P								P							P						7	13 99658-4204
7 FELIPE COSTA DOS SANTOS					P							P								P							P						X	13 99701-7416
8 GABRIEL FERREIRA NUNES DE SOUZA					P							P								P							P						6	13 99659-8301
9 GABRIELLY EDUARDA OLIVEIRA SANTOS					P							P								P							P						11	13 99770-8103
10 ISACK GABRIEL RODRIGUES PEÇANHA					P							P								P							P						5	13 98840-0877
11 IZABELA FERREIRA NAGANO DE GODOY					P							P								P							P						X	13 99659-8301
12 JULIANA CATIRA RIBEIRO					P							P								P							P						14	13 99629-2120
13 LUCCAS MIGUEL JESUS ROCHA					P							P								P							P						6	13 99613-4973
14 LUIZA MARCELA PASSOS FERREIRA					P							P								F							F					10	13 99619-6675	
15 MARIA CLARA ARAUJO MOREIRA					P							P								F							P						9	13 98844-4719
16 MARIA EDUARDA BARREIROS RIBEIRO					P							P								P							P						8	13 99730-1438
17 RUAN VILARINHO DE LIMA					P							P								P							P						8	13 99603-8898
18 SOPHIA GABRIELLY FERREIRA SILVA					P							P								F							P						7	13 99713-0166
19 THIAGO COSTA DA SILVA					P							P								P							P						9	13 99129-5822
20 THIAGO LUIZ FERREIRA PASSOS					P							P								P							P						8	13 99619-6675
21 TIFANY LAYZA FERREIRA DOS SANTOS					P							P								P							P						11	13 99773-2598
22 VINÍCIUS COSTA DA SILVA					P							P								P							P						7	13 99129-5822
23 WESLEY MIGUEL GONÇALVES					P							P								P							P						15	13 99602-3065
24 YURI FILLYPE OLIVEIRA SANTOS					P							P								P							P						6	13 99770-8103

Professor: GABRIEL BALOTTA DO PRADO	Assinatura:	Data: ___/___/___
Comissão Fiscalizadora:		
Nome:	Assinatura:	Data: ___/___/___



ASSOCIAÇÃO DE JUDÔ BUDOKAN PERUIBE

RUA ;AV. SÃO JOÃO 411 CENTRO DE PERUIBE

CNPJ;49.087.096/0001-66

DEMONSTRATIVO DE FAIXA ETÁRIA POR ATIVIDADE

MÊS : JULHO / 2024 RESPONSÁVEL:YAGO LUCAS DOS SANTOS

Núcleo: CENTR DE ARTES MACIAIS Dias: 2ª, 4ª,5ª e 6ª feiras

Atividade:Judô Horários: Seg,Qua1 das 18;00 as 23;00,Qui das 19;00 as 22;00 e Sex : das 20:00 as 23;00

Faixa etária de 4 à 8 anos	
Faixa etária de 9 à 12 anos	
Faixa etária de acima de 12 anos	
Total de alunos	33

Resumo das aulas aplicadas

AULAS E OBSERVAÇÕES:	
1ª	INICIO: ALONGAMENTOS E EXERCICIOS, PROPRIOS PARA A ATIVIDADE. USANDO METODOS LURDICOS EM ALGUNS CASOS PARA O MELHOR APRENDIZADO.
2ª	UKEMI :APRENDIZAGEM SOBRE AS QUEDAS: LATERAIS, FRONTAIS, COSTAS, EM TODAS AS AULAS SÃO REPETIDAS, PARA MELHOR APERFEIÇOAMENTO.
3ª	APLICAÇÃO EM CONJUNTO DE ENTRADAS DE GOLPES, NE-WAZA, TATHI-WAZA, DEFINIDOS POR IDADE, PESO E TAMANHO APROXIMADO PARA EVITAR ACIDENTES.
4	RANDORI HORA NA QUAL O ALUNO IRA COLOCAR EM PRATICA AQUILO QUE APRENDEU, NO TATHI-WAZA OU NE-WAZA, COM PARCEIROS DO MESMO TAMANHO E PESO PARA NÃO HAVER ACIDENTES.
5	Com treinos mais intenções em relação as competições do mês sub sequentes .
6	Treinos recuperativos com objetivo nos campeonatos que ocorrerão .

Yago Lucas dos Santos



ASSOCIAÇÃO JUDO BUDOKAN PERUIBE
 Avenida São Joao, 411 - Fundos / Centro - Peruíbe/SP
 CNPJ: 01.772.996/0001-16

PROJETO: ESPORTE PARA TODOS NÚCLEO: Centro de Artes Marciais - MONITOR : Yago lucas dos Santos

MÊS: Julho/2024 ATIVIDADE: JUDÔ - T 1 E 2 / DIAS DA SEMANA: 2ª 4ª DAS 18:00 AS 23:00 5ª DAS 19:00 S 22:00 6ª DAS 20:00H ÀS 23:00H

LISTA DE PRESENÇA

DATA	1	2	3	4	5	6	7	8	9	10	11	12	13	14	15	16	17	18	19	20	21	22	23	24	25	26	27	28	29	30	31	idade	TELEFONE	
ALUNO																																		
1 Raul Batista Laurindo Martelli	C	C	C	C	C	C	C	C	C	C	C	C	C	C	C	C	C	C	C	C	C	C	C	C	C	C	C	C	C	C	C	C		
2 Rafael Peres Ferreira	F	C	C	C	C	C	C	C	C	C	C	C	C	C	C	C	C	C	C	C	C	C	C	C	C	C	C	C	C	C	C	C		
3 Caio Akira Takeda	C	C	C	C	C	C	C	C	C	C	C	C	C	C	C	C	C	C	C	C	C	C	C	C	C	C	C	C	C	C	C	C		
4 Emerson Rodrigues Jr	C	C	C	C	C	C	C	C	C	C	C	C	C	C	C	C	C	C	C	C	C	C	C	C	C	C	C	C	C	C	C	C		
5 Ana Clara Souza Diniz	C	C	C	C	C	C	C	C	C	C	C	C	C	C	C	C	C	C	C	C	C	C	C	C	C	C	C	C	C	C	C	C		
6 Henrique aby azar M. Souza	C	C	C	C	C	C	C	C	C	C	C	C	C	C	C	C	C	C	C	C	C	C	C	C	C	C	C	C	C	C	C	C		
7 Miguel da Silva F. Pedrosa	C	C	C	C	C	C	C	C	C	C	C	C	C	C	C	C	C	C	C	C	C	C	C	C	C	C	C	C	C	C	C	C		
8 Gabriel Balotta do Prado	F	C	C	C	C	C	C	C	C	C	C	C	C	C	C	C	C	C	C	C	C	C	C	C	C	C	C	C	C	C	C	C		
9 Glesia Maria de oliveira	C	C	C	C	C	C	C	C	C	C	C	C	C	C	C	C	C	C	C	C	C	C	C	C	C	C	C	C	C	C	C	C		
10 Diogo Gaspar Bezerra	C	C	C	C	C	C	C	C	C	C	C	C	C	C	C	C	C	C	C	C	C	C	C	C	C	C	C	C	C	C	C	C		
11 Leonardo g. adamo dias	C	C	C	C	C	C	C	C	C	C	C	C	C	C	C	C	C	C	C	C	C	C	C	C	C	C	C	C	C	C	C	C		
12 Jackson aceli de Oliveira	C	C	C	C	C	C	C	C	C	C	C	C	C	C	C	C	C	C	C	C	C	C	C	C	C	C	C	C	C	C	C	C		
13 Eliza Messias da Silva	F	C	C	C	C	C	C	C	C	C	C	C	C	C	C	C	C	C	C	C	C	C	C	C	C	C	C	C	C	C	C	C		
14 KAUAN PRAXEDES HOKAMA	C	C	C	C	C	C	C	C	C	C	C	C	C	C	C	C	C	C	C	C	C	C	C	C	C	C	C	C	C	C	C	C		
15 Paulo Ricardo b. de almeida	C	C	C	C	C	C	C	C	C	C	C	C	C	C	C	C	C	C	C	C	C	C	C	C	C	C	C	C	C	C	C	C		
16 Karoline Ferreira	C	C	C	C	C	C	C	C	C	C	C	C	C	C	C	C	C	C	C	C	C	C	C	C	C	C	C	C	C	C	C	C		
17 Maria Luiza de Oliveira Santana	C	C	C	C	C	C	C	C	C	C	C	C	C	C	C	C	C	C	C	C	C	C	C	C	C	C	C	C	C	C	C	C		
18 Gabrielle da silva andrade	C	C	C	C	C	C	C	C	C	C	C	C	C	C	C	C	C	C	C	C	C	C	C	C	C	C	C	C	C	C	C	C		
19 Andressa dos Santos Soares	F	C	C	C	C	C	C	C	C	C	C	C	C	C	C	C	C	C	C	C	C	C	C	C	C	C	C	C	C	C	C	C		
20 Anthony Luiz L. Brasilino	C	C	C	C	C	C	C	C	C	C	C	C	C	C	C	C	C	C	C	C	C	C	C	C	C	C	C	C	C	C	C	C		
21 Geovane do Prado	C	C	C	C	C	C	C	C	C	C	C	C	C	C	C	C	C	C	C	C	C	C	C	C	C	C	C	C	C	C	C	C		
22 LIZ ABOU J. LINS	C	C	C	C	C	C	C	C	C	C	C	C	C	C	C	C	C	C	C	C	C	C	C	C	C	C	C	C	C	C	C	C		
23 BENICIO ABOU J. LINS	F	C	C	C	C	C	C	C	C	C	C	C	C	C	C	C	C	C	C	C	C	C	C	C	C	C	C	C	C	C	C	C		
24 VITOR KENJI TAKEDA	C	C	C	C	C	C	C	C	C	C	C	C	C	C	C	C	C	C	C	C	C	C	C	C	C	C	C	C	C	C	C	C		
25 VITOR DE OLIVEIRA MENDES	C	C	C	C	C	C	C	C	C	C	C	C	C	C	C	C	C	C	C	C	C	C	C	C	C	C	C	C	C	C	C	C		
26 GABRIEL SANTOS FERRO	C	C	C	C	C	C	C	C	C	C	C	C	C	C	C	C	C	C	C	C	C	C	C	C	C	C	C	C	C	C	C	C		
27 MIGUEL SANTOS FERRO	F	C	C	C	C	C	C	C	C	C	C	C	C	C	C	C	C	C	C	C	C	C	C	C	C	C	C	C	C	C	C	C		
28 JULIA PIZANO C. SIQUEIRA	C	C	C	C	C	C	C	C	C	C	C	C	C	C	C	C	C	C	C	C	C	C	C	C	C	C	C	C	C	C	C	C		
29 ENZO PIZANO C SIQUEIRA	C	C	C	C	C	C	C	C	C	C	C	C	C	C	C	C	C	C	C	C	C	C	C	C	C	C	C	C	C	C	C	C		
30 DAVI MENDES ARREBOLA	C	C	C	C	C	C	C	C	C	C	C	C	C	C	C	C	C	C	C	C	C	C	C	C	C	C	C	C	C	C	C	C		
31 PEDRO HENRIQUE L SOUZA	F	C	C	C	C	C	C	C	C	C	C	C	C	C	C	C	C	C	C	C	C	C	C	C	C	C	C	C	C	C	C	C		
32 MARCO A.LOPES SOUZA	C	C	C	C	C	C	C	C	C	C	C	C	C	C	C	C	C	C	C	C	C	C	C	C	C	C	C	C	C	C	C	C		
33 GABRIEL RIMOLDI DA SILVA	C	C	C	C	C	C	C	C	C	C	C	C	C	C	C	C	C	C	C	C	C	C	C	C	C	C	C	C	C	C	C	C		

Professor: Yago lucas doa Santos	Assinatura:	Data: 31/07/2024
Comissão Fiscalizadora:		
Nome:	Assinatura:	Data: 31/07/2024